

ADEL Sofala

Áreas de Intervenção

- Serviços de Energias e desenvolvimento Sustentável
- Micro finanças
- Segurança alimentar e nutrição

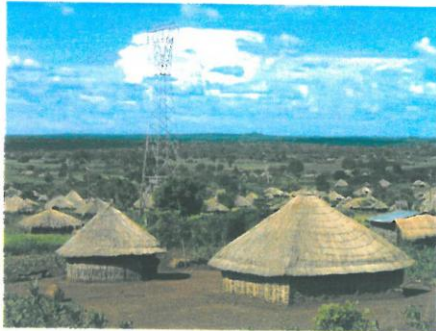

TEL.: 258 23362142
258 843621420
FAX: 258 23362143

adelsofla@tdm.co.mz
www.adelsofala.org.mz

MEMBROS :

- Associação Comercial da Beira,
- Associação dos Naturais e Amigos de Canxixe - LIMANE,
- ASSAPEMO - Associação dos Armadores de pesca de Moçambique,
- Amai Apa Banda,
- CNA - Companhia Nacional Algodoeira,
- Conselho Municipal da Beira,
- GAPI - Gabinete de Apoio a Pequenas Indústrias,
- MULEIDE - Mulher, Lei e Desenvolvimento,
- SOCREMO - Sociedade de Crédito de Moçambique, Universidade Pedagógica.

GRUPOS ALVOS

Comunidades rurais e urbanas da provincia de solfala, famílias desfavorecidas, que tem os recursos naturais (bio-massa) como única alternativa para suas necessidades basicas.

O envolvimento das mulheres é uma das nossas prioridades.



Promoção de energias alternativas para **Reduzir** o impacto negativo sobre a biomassa através:

- Fornos Melhorados para produção de carvão
- Padarias melhoradas
- Fogões Melhorados
- Poupa Lenha Fixo
- Poupa Lenha Móvel
- Poupa Carvão (Mbaula)
- Fogões Institucionais
- Desinfecção da água a Baixo Custo (SODIS)
- Produção de Mel
- Sistemas Foto Voltaicos
- Sistemas Pequenos (casas, famílias rurais)
- Sistemas Médios (barbearias, salões de chá, salas de cinema nas zonas rurais, barracas etc.)
- Sistemas Grandes (centros de saúde, escolas, bombas solares para abastecimento de agua)
- Carregamento: Celulares, Baterias, Pilhas

Reutilizar recursos naturais marginalizados e resíduos resultantes das actividades diárias do homem

- Produção de moringa usando saco plástico de açúcar
- Uso das folhas da moringa como alimento
- Uso da semente de moringa para prevenção de doenças crónicas não transmissíveis (Moringa Oleifera é rica em fibra, nutriente)
- Promoção de adubos orgânicos



Reciclar recursos naturais marginalizados e resíduos resultantes das actividades diárias do homem

- Uso de sementes das árvores das florestas para produção de pulseiras, brincos e colares
- Produção do pó de moringa
- Tambor e vários outros metais de 2ª mão na produção de fogões melhorados
- Tambor na produção do vinagre da madeira

Repor recursos naturais em extinção

- Reflorestamento do Mangal
- Reflorestamento de áreas devastadas

METODOLOGIA ASCAS (Micro finanças, Poupança e Crédito Rotativo em Grupo)
Uma ferramenta transversal a todas actividades da agência.

- Disponibiliza serviços de micro crédito nas zonas rurais.

Mais de 100 grupos criados, poupando todos juntos aproximadamente 4.000.000.00MT



O que é ADEL Sofala

Associação Moçambicana sem fins lucrativos, composta por interlocutores locais que promovem e apoiam projectos de desenvolvimento económico local. É composta por instituições públicas e privadas, ONGs e associações criadas para operacionalizar as Estratégias de DEL.

Visão

Um Moçambique mudando e progredindo, onde os esforços da sociedade civil, sector público e privado são sinérgicos, patrocinando opções de desenvolvimento apropriadas, que contribuam para erradicação da pobreza (geração de riqueza), eliminação da exclusão socioeconómico, sendo ambientalmente sustentável e socialmente responsável.

Missão

Incentivar o empreendedorismo para a produção e geração de rendimentos, centrado a pessoa como factor de realização da riqueza para o seu bem-estar.

Objectivos:

Contribuir para o desenvolvimento económico sustentável da província, com vista a potenciar o desenvolvimento humano, com enfoque na redução da pobreza, na equidade social, no género e protecção do meio ambiente, através de uma ampla participação e concertação de actores locais, nomeadamente, os sectores públicos, privados e sociedade civil em geral.



Agencia de Desenvolvimento Económico Local de Sofala

OVE Danida



NORGES NATURVERNFORBUND
FRIENDS OF THE EARTH NORWAY



ADEL SOFALA

Rua Pero de Covilha
Nr. 1005
Bairro do Matacuane Cidade da Beira

Tel: 258 23362142
Fax: 258 23362143
adelsofala@tdm.co.mz
www.adelsofala.or.mz