

AGENCE NATIONALE POUR
LA MAÎTRISE DE L'ÉNERGIE
ANME

Un engagement durable et renouvelable

giz Deutsche Gesellschaft
für Internationale
Zusammenarbeit (GIZ) GmbH

PROMOTION DU RÔLE DE LA FEMME DANS LE SECTEUR DE L'ÉNERGIE EN TUNISIE

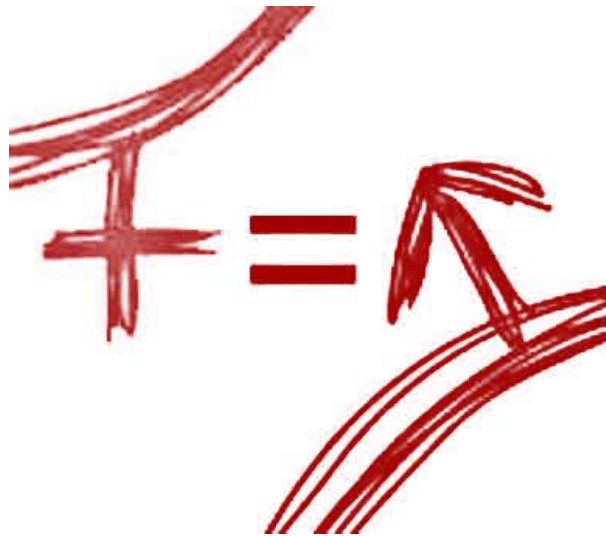

Sfax, le 24 Mai 2018

Le Projet

Le projet « Promotion du rôle de la femme dans le secteur de l'énergie en Tunisie » vise l'intégration de la dimension du GENRE dans le secteur de la maîtrise de l'énergie et l'utilisation des énergies renouvelables.

Mandataire: Ministère fédéral de la Coopération économique et du Développement (BMZ)

Durée: 1 an

Partenaire principal: ANME

Cette mesure a été initiée grâce à l'appui du programme régional pour la «Promotion du rôle des Femmes au Maghreb» (PFM). Elle est rattachée au projet RMS (Renforcement du Marché Solaire).



Encore un siècle !!!

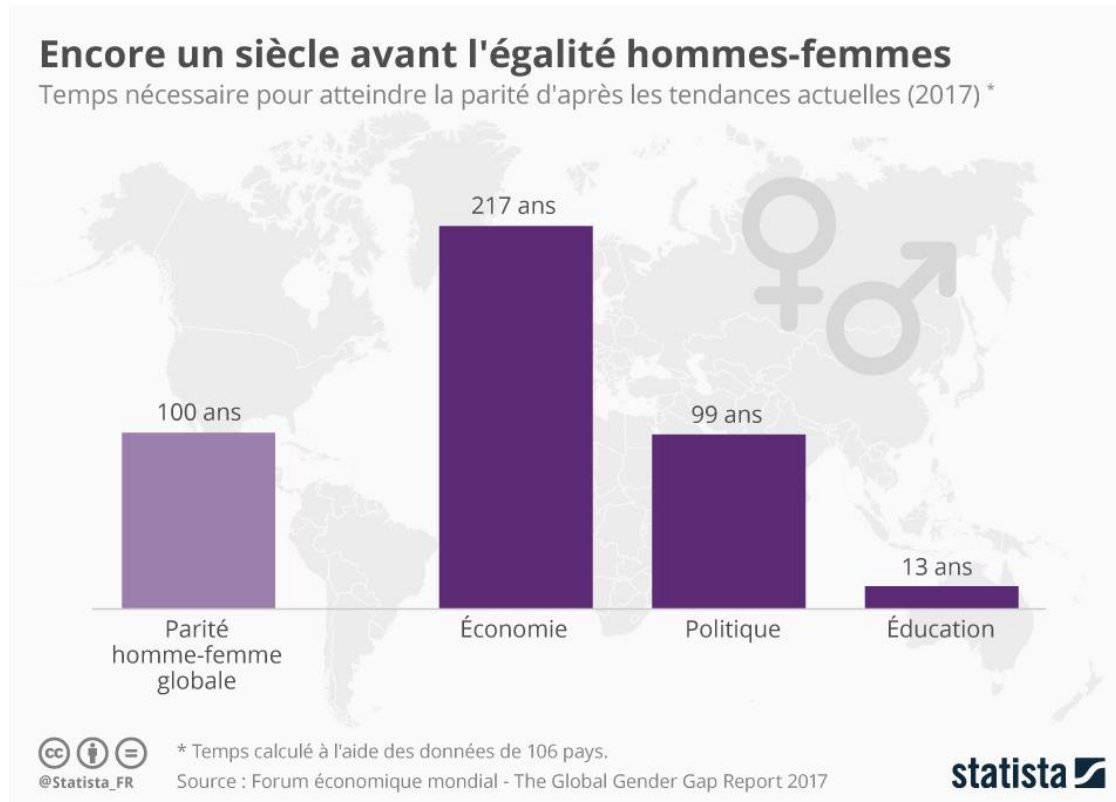



Le Projet PFE

Le Projet s'articule autour de trois principaux champs d'intervention :

- Amélioration du rôle des femmes actives dans le secteur de la maîtrise de l'énergie
- Renforcement du rôle des femmes dans la sensibilisation à la maîtrise de l'énergie et au changement climatique
- Sensibilisation des acteurs institutionnels clés du secteur des énergies renouvelables et de l'efficacité énergétique à l'approche genre



Les Objectifs du Développement Durable ODD



Le Projet PFE

Le Projet sera actif dans 3 principales régions d'intervention :

- Sfax
- Sousse
- Bizerte

Critères d'évaluation des régions :

- Proximité des bureaux de l'ANME
- Proximité du bureau du projet GIZ
- Disponibilité d'un réseau associatif actif et bien développé
- Nombre d'installateurs PV et solaire thermique
- Disponibilité d'établissements universitaires spécialisés dans l'énergie ou autres disciplines liées
- Nombre de bureaux d'audit, bureaux de contrôle ou bureaux d'étude œuvrant dans le domaine de l'énergie et de l'efficacité énergétique



Equipe Projet



Amin Chtioui
Yosra Bousselmi

Chef de Projet
Responsable Implémentation

Rihab Ben Yaghlane
Feriel Habel

Experte Technique
Experte Administrative et Technique



Objectifs et Indicateurs



Le Projet PFE - Outcome

Outcome:

Le rôle de la femme dans le secteur de la maîtrise de l'énergie en Tunisie est renforcé

Les Indicateurs:

- **I1:** 3 entreprises privées ont recruté des femmes cadres
- **I2:** Au moins 200 citoyens sont sensibilisés à la maîtrise de l'énergie par le réseau des femmes ambassadrices
- **I3:** 3 institutions publiques clés ont mis en place des actions GENRE

Axe 1

Output A:

Le rôle des femmes actives dans le secteur de la maîtrise de l'énergie est amélioré .

Les Indicateurs:

- **A1:** 1 enquête sur l'emploi des femmes dans le secteur de la maîtrise de l'énergie est réalisée
- **A2:** 30% des centres de formations professionnelles accompagnés mettent en place des mesures d'encouragement pour attirer les femmes
- **A3:** 60% des entreprises privées ont amélioré leurs compétences en matière de gestion des ressources humaines sensible au genre



Axe 2

Output B:

Le rôle des femmes dans la sensibilisation à la maîtrise de l'énergie et aux changements climatiques est renforcé

Indicateurs:

- **B1:** 3 réseaux d'ambassadrices de la maîtrise de l'énergie et du changement climatique sont créés
- **B2:** 60% des membres des réseaux d'ambassadrices ont améliorés leurs compétences en matière de sensibilisation à la maîtrise de l'énergie et aux changements climatiques

Axe 3

Output C:

Les acteurs institutionnels clés du secteur de la maîtrise de l'énergie sont plus sensibles au GENRE

Indicateurs:

- **C1:** X représentants des institutions clés ont renforcé leurs connaissances sur le GENRE
- **C2:** Des données ventilées par sexes sont disponibles au sein de chaque institution



Merci pour votre attention

